MENNEKES
MY POWER CONNECTION

Панельные приборные вилки RAPIDO

Артикул № 932

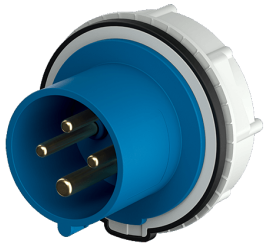

- Винтовое соединение
- для монтажного отверстия диаметром 70 мм
- Центральная крепежная система

Техническая спецификация

Ток, A	16 A
Полюса	4 п
Напряжение, В	230 В
Положение заземляющего контакта	9 ч
Герц	50-60 Гц
Техника подключения	Винтовое соединение
Тип контактов	стандартные
Класс защиты	IP 44
вес	145 г
Сертификаты	VDE (ÜG)

Чертежи и размеры

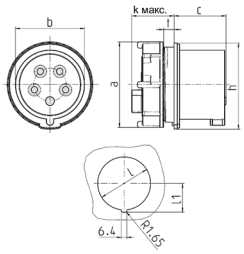

Чертеж	A	16		32		
2 MB 215	Полюса	4	5	3	4	5
Размеры, мм.	a	78	78	78	78	78
	b	50	56	58	58	64
	c	45	44	51	51	51
	k макс.	33	33	33	33	33
	h	82	82	82	82	82
	l	70	70	70	70	70
	l1	37,75	37,75	37,75	37,75	37,75
	t	толщина стены 2-9mm		толщина стены 2-9mm		
Клеммы для кабеля		1,5	1,5	2,5	2,5	2,5
сечением от до мм²		—4	—4	—10	—10	—10

Автор оставляет за собой правовносить изменения. За возможные ошибки или опечатки автор ответственности не несет.