MENNEKES
MY POWER CONNECTION

Вилки-фазоинверторы серии AM-TOP
Артикул № 22815

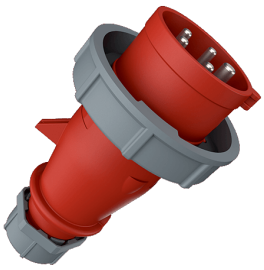

- Винтовое соединение
- Литой корпус
- Термостойкие держатели контактов
- Никелированные контакты
- Герметичный кабельный ввод
- Защита от натяжений и перегибов кабеля

Техническая спецификация

Ток, A	32 A
Полюса	5 п
Напряжение, В	400 В
Положение заземляющего контакта	6 ч
Герц	50-60 Гц
Техника подключения	Винтовое соединение
Тип контактов	никелированные контакты, термостойкие держатели контактов
Класс защиты	IP 67
вес	311 г
Сертификаты	VDE, EAC, CQC

Чертежи и размеры

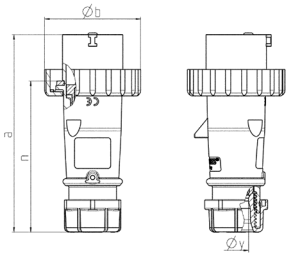

Чертеж	A	16			32		
2 MB 218	Полюса	3	4	5	3	4	5
Размеры, мм.	a	142	144	147	186	186	180
	b	70	78	87	94	94	101
	n	109	111	114	145	145	138
	y	14,5	16	16	22	22	22
Клеммы для кабеля		1	1	1	2,5	2,5	2,5
сечением от до мм²		–2,5	–2,5	–2,5	–6	–6	–6

Автор оставляет за собой правовносить изменения. За возможные ошибки или опечатки автор ответственности не несет.