MENNEKES
MY POWER CONNECTION

Вилки серии PowerTOP
Артикул № 3794

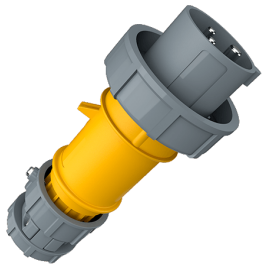

- Винтовое соединение
- Термостойкие держатели контактов
- Никелированные контакты
- Кабельный ввод с внешним кабельным зажимом

Техническая спецификация

Ток, А	16 А
Полюса	3 п
Напряжение, В	110 В
Положение заземляющего контакта	4 ч
Герц	50-60 Гц
Техника подключения	Винтовое соединение
Тип контактов	термостойкие держатели контактов, никелированные контакты
Класс защиты	IP 67
вес	191 г
Сертификаты	VDE, EAC, CQC

Чертежи и размеры

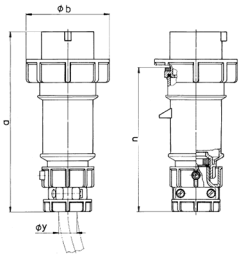

Чертеж	А	16			32		
2 MB 171	Полюса	3	4	5	3	4	5
Размеры, мм.	a	162	172	186	199	199	213
	b	71	79	89	95	95	102
	n	129	139	152	157	157	172
	y	19	19	22	24,5	24,5	28,5
Клеммы для кабеля		1	1	1	2,5	2,5	2,5
сечением от до мм²		–2,5	–2,5	–2,5	–6	–6	–6

Автор оставляет за собой правовносить изменения. За возможные ошибки или опечатки автор ответственности не несет.