MENNEKES
MY POWER CONNECTION

Панельные розетки серии TM
Артикул № 23176

- Термостойкие держатели контактов
- Никелированные контакты
- Прямой угол
- (Форма AS)

Техническая спецификация

Ток, A	32 A
Полюса	5 п
Напряжение, В	50-500 В
Положение заземляющего контакта	2 ч
Герц	300-500 Гц
Техника подключения	Винтовое соединение
Тип контактов	термостойкие держатели контактов, никелированные контакты
Класс защиты	IP 67
фланец	85x75 мм
крепежными отверстиями	60x60 мм
вес	344 г
Сертификаты	VDE, EAC

Чертежи и размеры

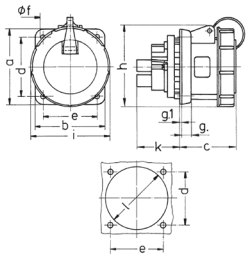

Чертеж	A	16		32		63
1 MB 217/1	Полюса	3	5	3	5	5
Размеры, мм.	a	75	75	85	85	107
	b	75	75	75	75	100
	c	60	60	67	73	82
	d	60	60	60	60	85
	e	60	60	60	60	77
	f	5,5	5,5	5,5	5,5	6,5
	g.	8	8	8	8	12
	g.1	2	2	2	2	2
	h	81	95	95	106	115
	i	70	88	94	102	114
	k	26	27	34	34	55
	l	52	57	58	65	88
Клеммы для кабеля		1,5	1,5	2,5	2,5	6
сечением от до мм²		—4	—4	—10	—10	—25

Автор оставляет за собой правовносить изменения. За возможные ошибки или опечатки автор ответственности не несет.