MENNEKES
MY POWER CONNECTION

Угловые вилки
Артикул № 3266

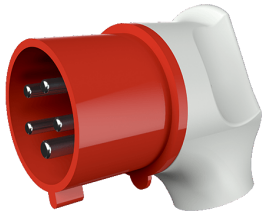

- Винтовое соединение
- Никелированные контакты
- Защита от перегибов кабеля
- Рекомендуются к использованию с розетками серии Cepex

Техническая спецификация

Ток, A	32 A
Полюса	5 п
Напряжение, В	400 В
Положение заземляющего контакта	6 ч
Герц	50-60 Гц
Техника подключения	Винтовое соединение
Тип контактов	никелированные контакты
Класс защиты	IP 44
вес	249 г
Сертификаты	CN,CQC

Чертежи и размеры

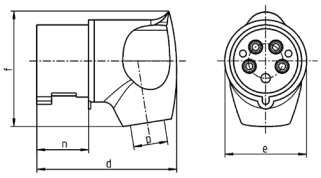

2 MB 251	A	32		
	Полюса	3	4	5
Размеры, мм.	d	115	115	115
	e	72	72	72
	f	96	96	100
	n	45,8	45,8	45,8
	p	11/22	11/22	11/22

Автор оставляет за собой правовносить изменения. За возможные ошибки или опечатки автор ответственности не несет.